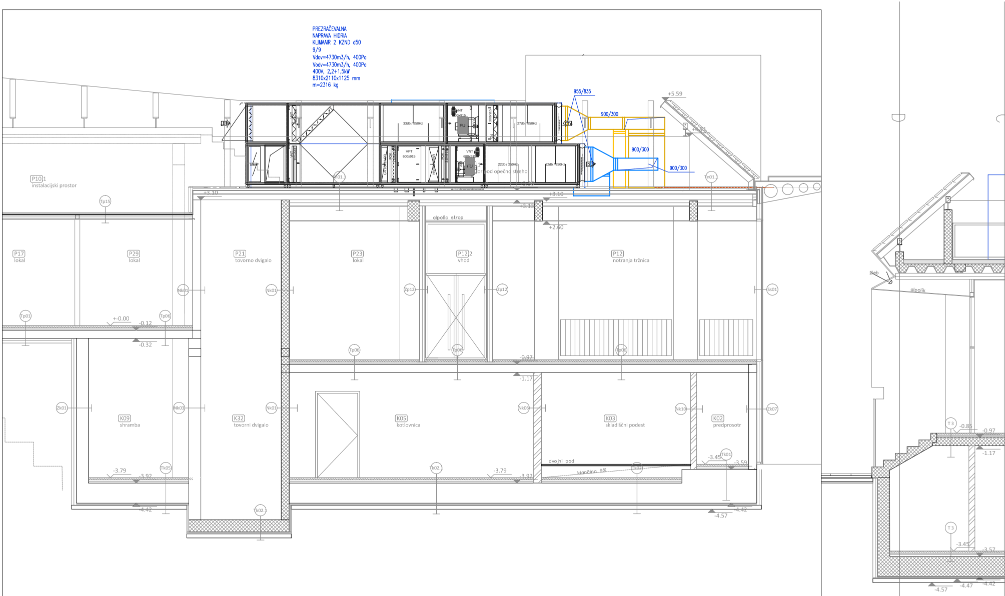
PREZRAČEVALNA
NAPRAVA HIDRIA
KLIMAAIR 2 KZND d50
9/9
Vdov=4730m3/h, 400Pa
Vodv=4730m3/h, 400Pa
400V, 2,2+1,5kW
8310x2110x1125 mm
m=2316 kg
955/835
900/300
900/300
900/300
+5.59
33db / 250Hz
27db / 250Hz
22db / 250Hz
22db / 250Hz
VNT
VPT
600x915
680x915
FU
FU
ETA
SUP
P10 1
instalacijski prostor
Tp15
+3.10
+3.10
+3.13
+2.60
P17
lokal
P29
lokal
P21
tovorno dvigalo
P23
lokal
alpolic strop
P12 2
vhod
P12
notranja tržnica
Nk01
Nk01
Zp12
Zp12
Ss01
Tn01.1
Tp01
Tp06
+-0.00
-0.12
-0.32
Tp06
Tp06
Tp06
-0.97
-1.17
Zk01
Nk03
Nk01
Nk06
Nk10
Zk07
K09
shramba
K32
tovorni dvigalo
K05
kotlovnica
K03
skladiščni podest
K02
predprosotr
dvojni pod
klančina 9%
-3.79
-3.92
-3.79
-3.92
-3.45
-3.59
Tk05
Tk02.1
Tk02
Tk01
Tk02.1
-4.42
-4.42
-4.57
žleb
alpolik
T3
-0.85
-0.97
-1.17
T3
-3.45
-3.57
-4.57
-4.47
-4.42

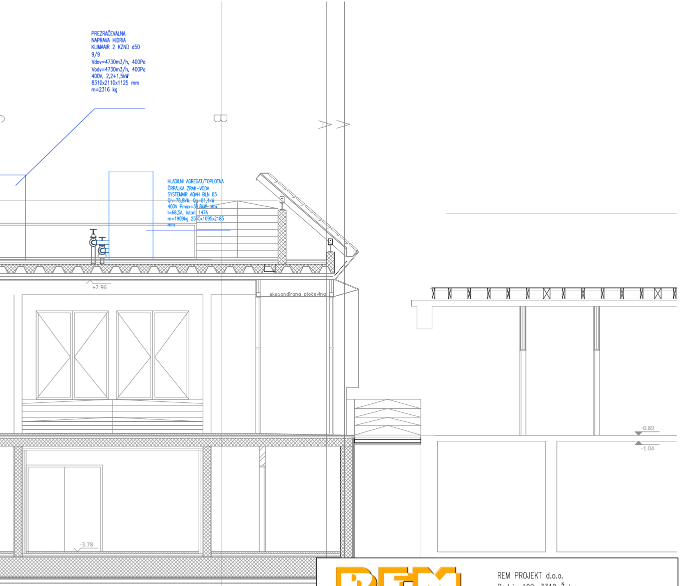
PREZRAČEVALNA
NAPRAVA HIDRIA
KLIMAAIR 2 KZND d50
9/9
Vdov=4730m3/h, 400Pa
Vodv=4730m3/h, 400Pa
400V, 2,2+1,5kW
8310x2110x1125 mm
m=2316 kg
HLADILNI AGREGAT/TOPLOTNA
ČRPALKA ZRAK-VODA
SYSTEMAIR AQVH BLN 85
Qh=78,8kW, Qg=81,4kW
400V Pmax=38,8kW, Max
I=68,5A, Istart 147A
m=1909kg 2555x1095x2185
mm
B
A
A
+2.96
ekspandirana pločevina
-0.89
-1.04
-3.78

PREREZ A–A
1:100

REM PROJEKT d.o.o.

REM PROJEKT d.o.o.
Podvin 102, 3310 Žalec
Tel. 03 5717705
e mail: milan.rozman@siol.net

Št.	SPREMEMBA	OPIS SPREMEMBE	IME	DATUM

INVESTITOR
MESTNA OBČINA NOVO MESTO
Seidlova cesta 1, Novo Mesto

MERILO
1:100

ŠT. PROJEKTA

NAZIV OBJEKTA
PRENOVA MESTNE TRŽNICE V NOVEM MESTU
S PRIPADAJOČO KOMUNALNO IN PROMETNO UREDITVIJO

VRSTA PROJEKTA
PZI

ŠT. NAČRTA
REM – 46/2012

VRSTA NAČRTA
NAČRT STROJNIH INŠTALACIJ IN STROJNE OPREME "5"

VSEBINA
PREREZI SKOZI STREHO
OGREVANJE IN HLAJENJE
PREZRAČEVANJE

IDEN.ŠT.	ODGOVORNI PROJEKTANT	PODPIS	DATUM PODPISA
S–0082	Maksimiljan ROZMAN u.d.i.s.		

IDEN.ŠT.	PROJEKTANT / OBDELOVALEC	PODPIS	

DATUM IZDELAVE
Januar 2014

ŠT.RISBE 10

List št. od listov

PREPOVEDANO NEPOOBLAŠČENO KOPIRANJE IN UPORABA PROJEKTA BREZ DOVOLJENJA PROJEKTANTA